

Resultaten verkeerstelling Kerklaan Leimuiden

Datum: 22-10-2018 – 09-12-2018

Maximumsnelheid: 30km/u

Locatie: Tegenover Kerklaan 16

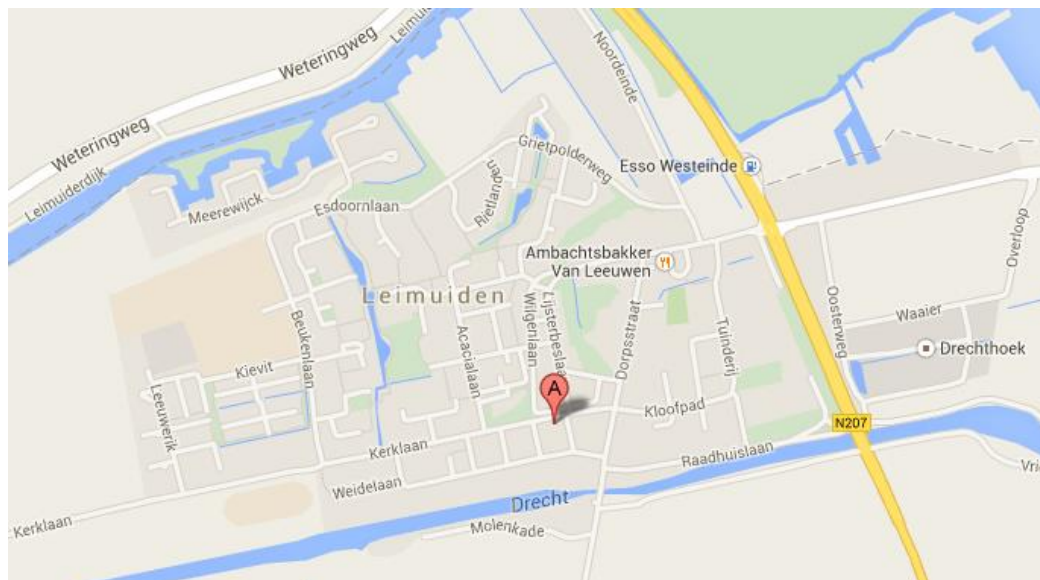

Snelheid, beide richtingen

Verloop V85, V50, V30

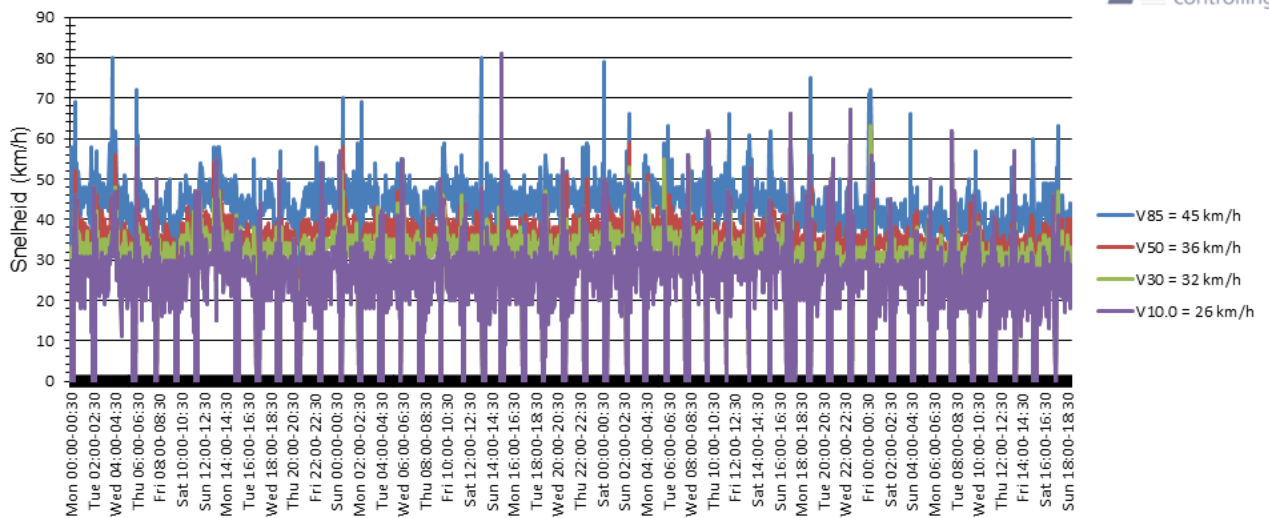

Evaluatie periode		22 October 2018,00:00 - 09 December 2018,23:30				
Snelheidslimiet	30 km/h	Aantal	Vd[km/h]	Vmax[km/h]	V85 [km/h]	
Snelheidsovertredingen	78,92 %	Tweewielers	5933	26	75	40
Gemiddelde Afstand	78,60 s	Auto	33748	37	86	45
Druk verkeer	7,29 %	Bestelwagen	8766	38	86	45
GDV	1097	Vrachtwagen	3091	39	83	48
GJV	400405	Vrachtwagen Trailer	2204	34	72	41
Aandeel zwaar vervoer	9,85 %	Totaal	53742	36	86	45
Rijrichting	Beide richtingen					
Bewerker:	R. de Wagenaar					
Commentaar:	Na reconstructie					
Locatie:	Thv nummer 16					
Richting aankomende voertuigen:	oost --> west					
Richting weggrijdende voertuigen:	west --> oost					

Analyse snelheid

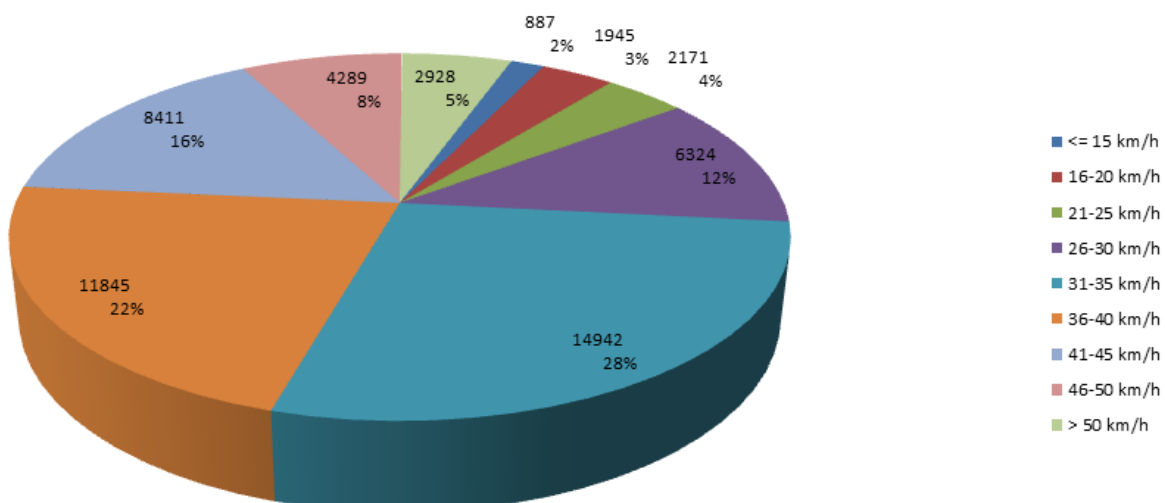

Snelheid, aankomend verkeer (oost → west) / (heuvel af)

Verloop V85, V50, V30

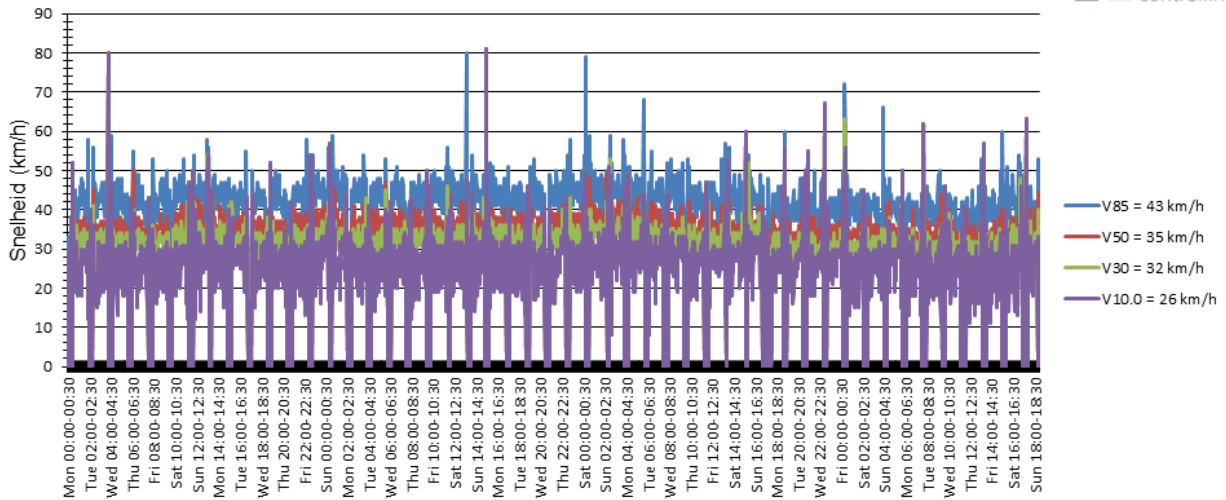

Evaluatie periode		As: , horizontaal , (categorie)				
Evaluatie periode	22 October 2018,00:00 - 09 December 2018,23:30					
Snelheidslimiet	30 km/h	Aantal	Vd[km/h]	Vmax[km/h]	V85 [km/h]	
Snelheidsovertredingen	77,49 %	Tweewielers	4708	23	71	31
Gemiddelde Afstand	66,08 s	Auto	29368	37	84	44
Druk verkeer	7,01 %	Bestelwagen	8149	38	86	45
GDV	898	Vrachtwagen	1455	38	72	45
GJV	327770	Vrachtwagen Trailer	302	35	60	41
Aandeel zwaar vervoer	3,99 %	Totaal	43982	35	86	43
Rijrichting	Aankomend					
Bewerker:	R. de Wagenaar					
Commentaar:	Na reconstructie					
Locatie:	Thv nummer 16					
Richting aankomende voertuigen:	oost --> west					
Richting weggrijdende voertuigen:	west --> oost					

Analyse snelheid

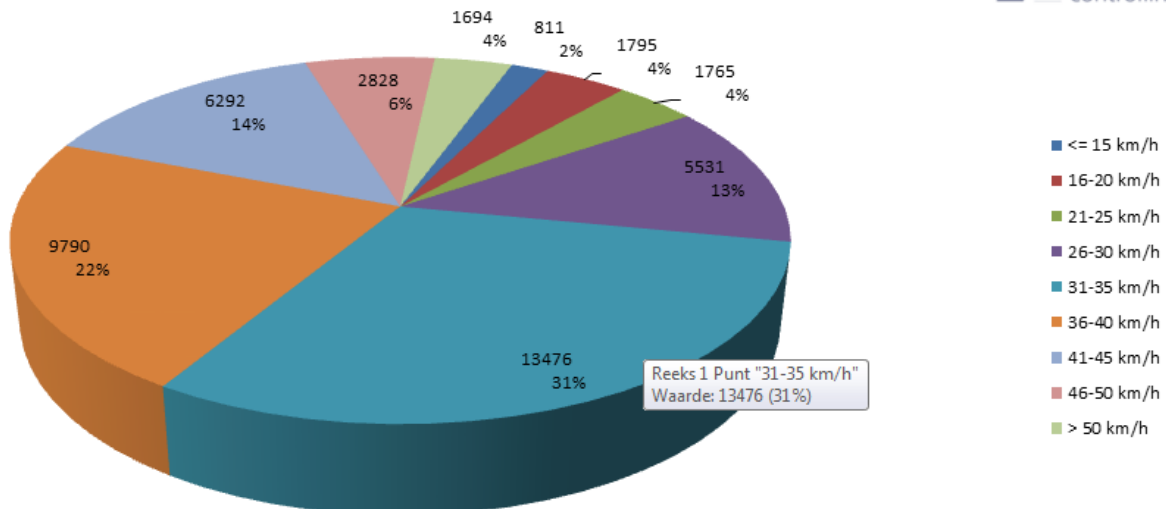

Snelheid, wegrijdend verkeer (west → oost)

Verloop V85, V50, V30

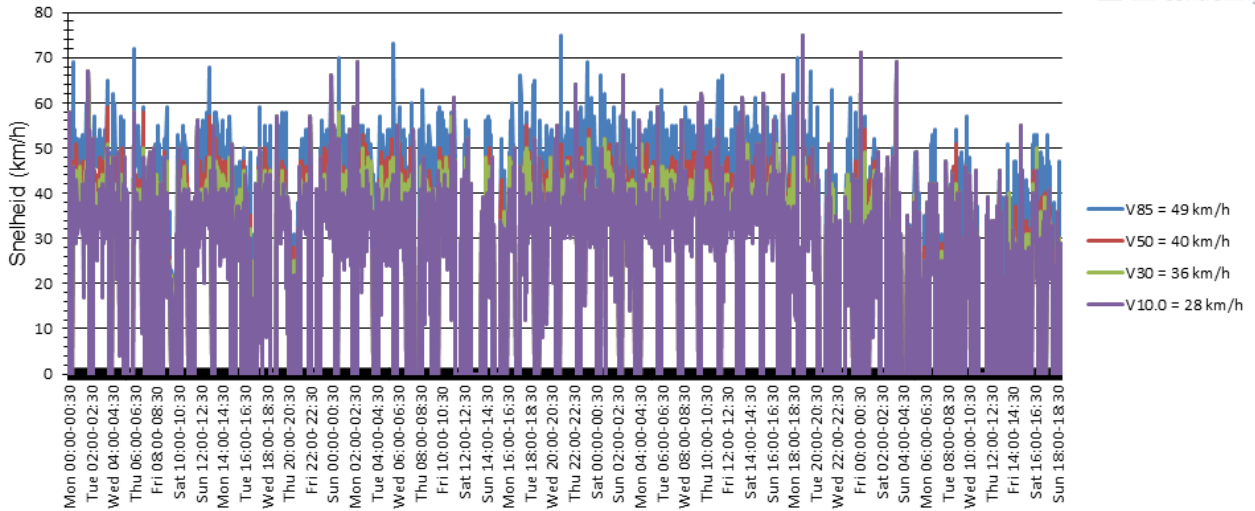

Evaluatie periode		22 October 2018,00:00 - 09 December 2018,23:30			
Snelheidslimiet	30 km/h	Aantal	Vd[km/h]	Vmax[km/h]	V85 [km/h]
Snelheidsovertredingen	85,40 %	Tweewielers	1225	40	75
Gemiddelde Afstand	135,04 s	Auto	4380	43	86
Druk verkeer	8,58 %	Bestelwagen	617	40	68
GDV	199	Vrachtwagen	1636	40	83
GJV	72635	Vrachtwagen Trailer	1902	34	72
Aandeel zwaar vervoer	36,25 %	Totaal	9760	40	86
Rijrichting	Wegrijdend				
Bewerker:	R. de Wagenaar				
Commentaar:	Na reconstructie				
Locatie:	Thv nummer 16				
Richting aankomende voertuigen:	oost --> west				
Richting wegrijdende voertuigen:	west --> oost				

Analyse snelheid

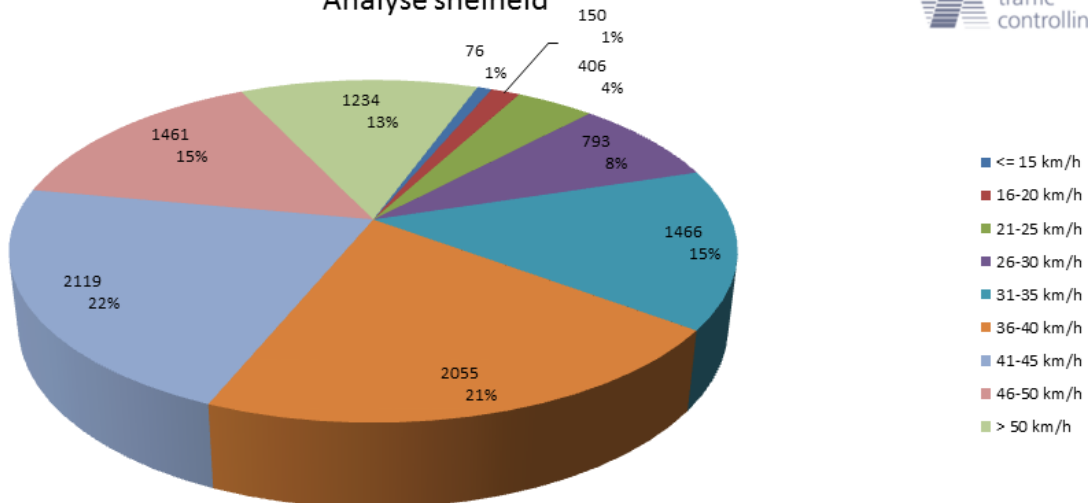

Intensiteit, beide richtingen (1 week)

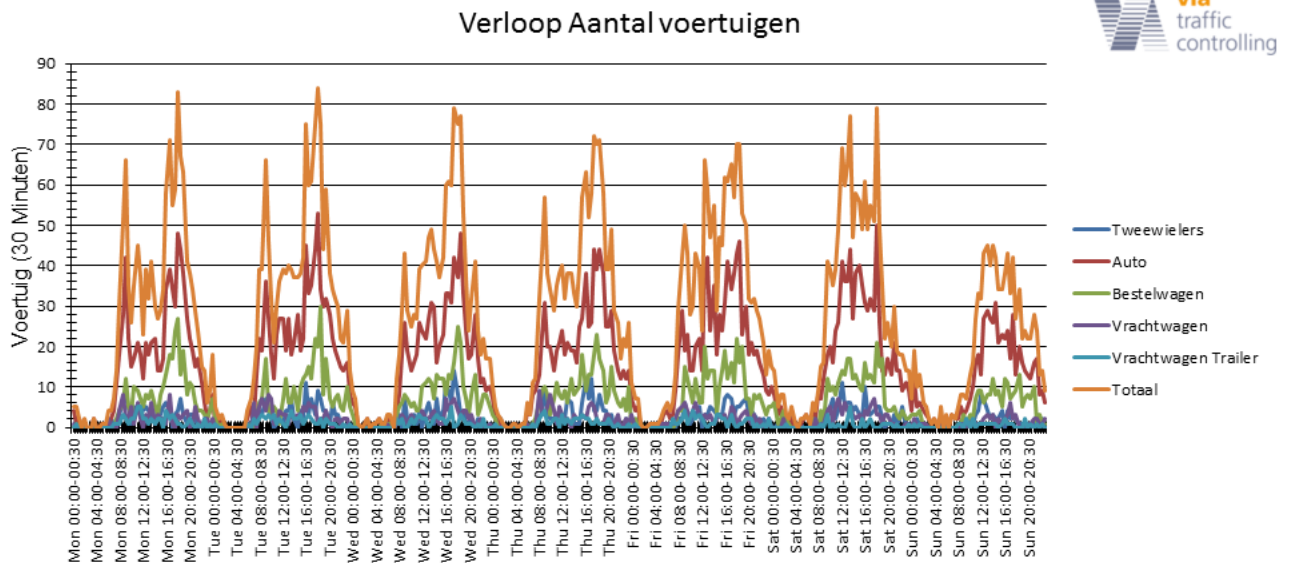

Evaluatie periode		19 November 2018,00:00 - 25 November 2018,23:30				
Snelheidslimiet	30 km/h	Aantal	Vd[km/h]	Vmax[km/h]	V85 [km/h]	
Snelheidsovertredingen	83,23 %	Tweewielers	783	27	63	42
Gemiddelde Afstand	81,64 s	Auto	5317	38	86	47
Druk verkeer	6,06 %	Bestelwagen	2112	38	72	44
GDV	1310	Vrachtwagen	613	40	83	48
GJV	478150	Vrachtwagen Trailer	315	36	72	43
Aandeel zwaar vervoer	10,15 %	Totaal	9140	37	86	46
Rijrichting	Beide richtingen					
Bewerker:	R. de Wagenaar					
Commentaar:	Na reconstructie					
Locatie:	Thv nummer 16					
Richting aankomende voertuigen:	oost --> west					
Richting weggrijdende voertuigen:	west --> oost					

Voertuigverdeling

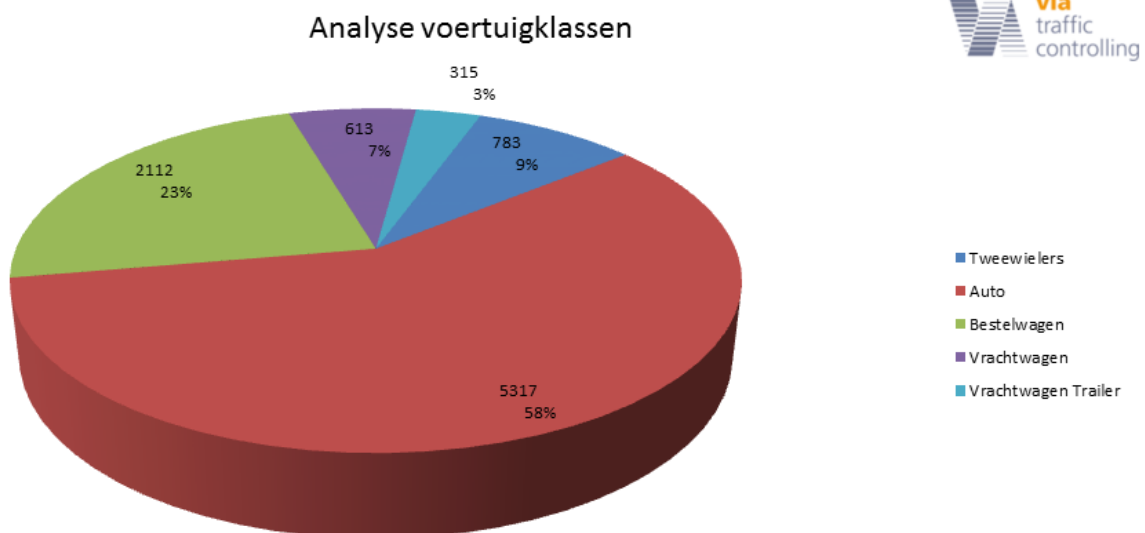

Aankomend verkeer (oost → west) / (heuvel af)

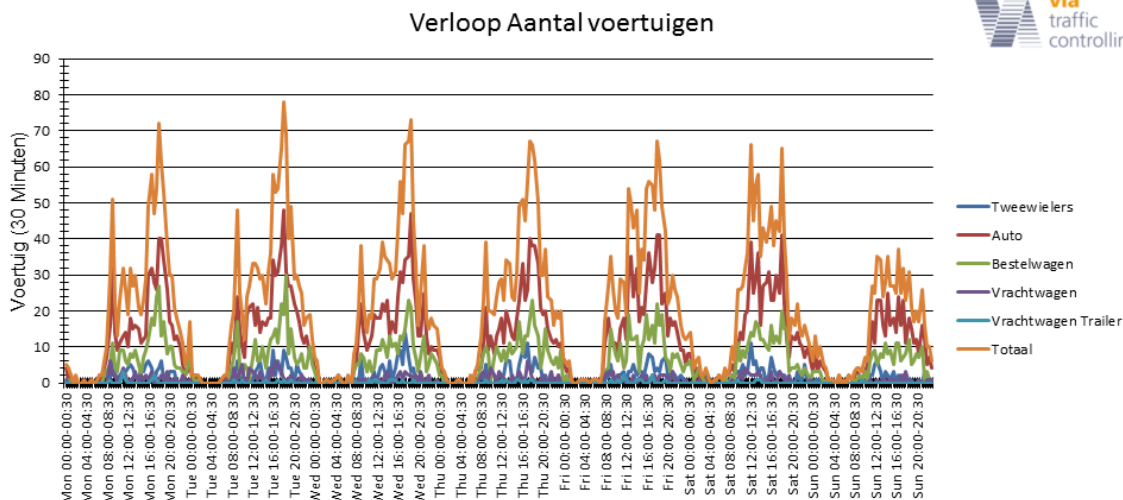

Evaluatie periode		19 November 2018,00:00 - 25 November 2018,23:30				
Snelheidslimiet	30 km/h	Aantal	Vd[km/h]	Vmax[km/h]	V85 [km/h]	
Snelheidsvertredingen	80,12 %	Tweewielers	610	23	60	30
Gemiddelde Afstand	60,52 s	Auto	4165	37	73	44
Druk verkeer	7,24 %	Bestelwagen	2007	37	72	44
GDV	1021	Vrachtwagen	293	37	59	44
GJV	372665	Vrachtwagen Trailer	48	35	51	42
Aandeel zwaar vervoer	4,79 %	Totaal	7123	36	73	44
Rijrichting	Aankomend					
Bewerker:	R. de Wagenaar					
Commentaar:	Na reconstructie					
Locatie:	Thv nummer 16					
Richting aankomende voertuigen:	oost --> west					
Richting wegrijdende voertuigen:	west --> oost					

Wegrijdend verkeer (west → oost)

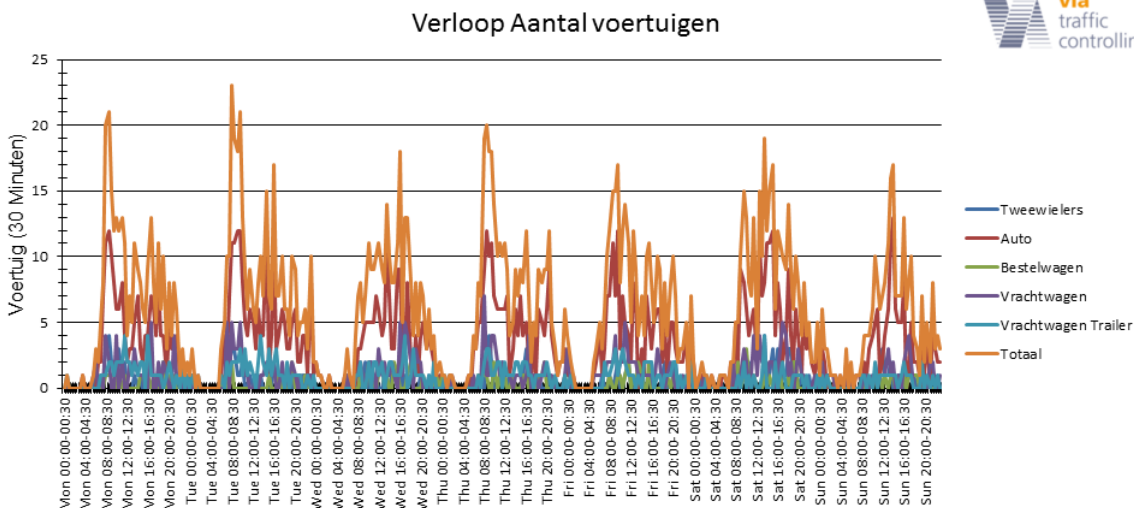

Evaluatie periode		19 November 2018,00:00 - 25 November 2018,23:30				
Snelheidslimiet	30 km/h	Aantal	Vd[km/h]	Vmax[km/h]	V85 [km/h]	
Snelheidsvertredingen	94,20 %	Tweewielers	173	43	63	52
Gemiddelde Afstand	156,21 s	Auto	1152	44	86	51
Druk verkeer	1,88 %	Bestelwagen	105	41	63	49
GDV	289	Vrachtwagen	320	43	83	51
GJV	105485	Vrachtwagen Trailer	267	36	72	43
Aandeel zwaar vervoer	29,10 %	Totaal	2017	42	86	50
Rijrichting	Wegrijdend					
Bewerker:	R. de Wagenaar					
Commentaar:	Na reconstructie					
Locatie:	Thv nummer 16					
Richting aankomende voertuigen:	oost --> west					
Richting wegrijdende voertuigen:	west --> oost					